SCHEMA PER LA RICHIESTA DI RIDUZIONE DELLA PIGIONE DURANTE LA FORZATA CHIUSURA DEL LOCALE

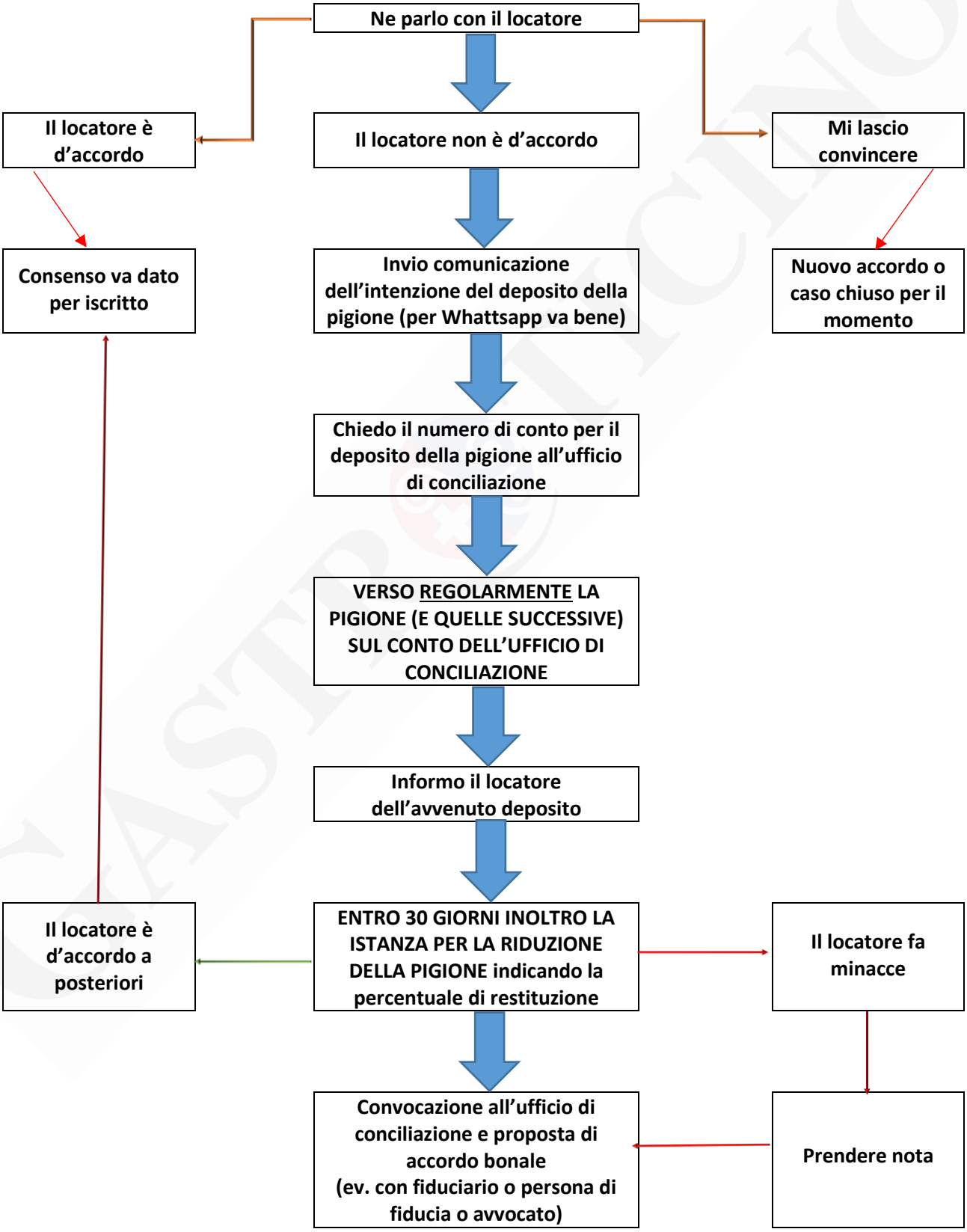

Fonte: Ufficio giuridico GastroTicino